



UNIVERSITI
MALAYA

2022

Edisi



BUKU PANDUAN PELAJAR

KOLEJ KEDIAMAN IBNU SINA
UNIVERSITI MALAYA

The background features a large, faint watermark of the University of Malaya crest. The crest is a shield divided into two sections. The upper section contains a lion rampant holding a scroll. The lower section contains a caduceus (a staff with two snakes entwined around it and wings at the top). Below the shield is a banner with the Latin motto "SEMPER PARATUS".

BUKU PANDUAN

**KOLEJ KEDIAMAN IBNU SINA
UNIVERSITI MALAYA**

KANDUNGAN

| NO | KANDUNGAN | MUKA SURAT |
|----|---|------------|
| 1 | SEJARAH KOLEJ KEDIAMAN IBNU SINA | 2 |
| 2 | LOGO KOLEJ KEDIAMAN IBNU SINA | 4 |
| 3 | LAGU KOLEJ KEDIAMAN IBNU SINA | 5 |
| 4 | KEMUDAHAN | 6 |
| 5 | KAPASITI BLOK KEDIAMAN | 6 |
| 6 | CARTA ORGANISASI | 7 |
| 7 | NOMBOR TELEFON PENTING | 8 |
| 8 | LAMPIRAN 1 – CARTA ORGANISASI PENTADBIRAN KOLEJ | 9 |
| 9 | LAMPIRAN 2 – CARTA ORGANISASI PENGURUSAN KOLEJ | 10 |
| 10 | LAMPIRAN 3 – NOMBOR TELEFON KECEMASAN | 11 |
| 11 | LAMPIRAN 4 – PELAN KOLEJ KEDIAMAN IBNU SINA | 12 |
| 12 | LAMPIRAN 5 – GAMBAR KEMUDAHAN KOLEJ | 13 |
| | | |

SEJARAH KOLEJ

Kolej Kediaman Ibnu Sina Universiti Malaya telah ditubuhkan pada sekitar tahun 1963 dan terletak di atas kawasan seluas 750 hektar. Pada waktu itu, kolej ini menyediakan kemudahan penginapan yang boleh memuatkan sekitar 350 orang pelajar dalam satu masa.

Pada awal penubuhannya, majoriti penghuni Kolej Kediaman Ibnu Sina terdiri daripada pelajar-pelajar Fakulti Perubatan. Oleh itu, kolej ini telah dikenali sebagai Asrama Pelajar Klinikal dan terdiri daripada dua blok penginapan bagi pelajar lelaki dan perempuan.

Kolej Kediaman Ibnu Sina telah dimajukan dengan pembinaan 4 buah blok baharu pada awal tahun 1980-an bagi menampung pertambahan seramai 200 orang pelajar. Pengambilan penghuni kolej juga telah dibuka kepada pelajar daripada pelbagai jurusan.

Pada pertengahan 1990-an, 2 blok lagi telah dibina dan kapasiti penghuni terkini adalah seramai lebih kurang 765 orang pelajar.

LOGO KOLEJ KEDIAMAN IBNU SINA

DUA IKAT TUJUH BELAS KEPINGAN DAUN LONTAR

Sejenis buku yang digunakan oleh orang Melayu sebelum kewujudan kertas

BUNGA RAYA

"*Hibiscus rosa senesis*" yang melambangkan bunga kebangsaan

TIGA EKOR HARIMAU MENGELILINGI BUNGA RAYA

Tiga kaum terbesar di Universiti Malaya yang berganding bahu demi berkhidmat kepada negara.

LATAR BELAKANG BIRU

Laut di sekeliling nusantara yang terbentang di antara Lautan Hindi dan Laut China Selatan yang menghubungkan Malaysia Timur dan Semenanjung Malaysia

SEBILAH PEDANG BERSAYAP BURUNG DAN DILILIT OLEH DUA EKOR ULAR

Simbol universal bidang perubatan, sejajar dengan penghuni kolej ini yang majoritinya pelajar jurusan perubatan

WARNA KUNING

Ketaatan kepada pemerintah

MOTO 'SEMPER PARATUS'

Berasal daripada Bahasa Latin yang bermaksud sentiasa bersedia dalam konteks memastikan kesihatan masyarakat sentiasa dijaga apabila memperoleh segulung ijazah kelak.

LATAR BELAKANG MERAH

Semangat yang membara setiap penghuni kolej untuk menghadapi segala rintangan

WARNA PUTIH

Keluhuran hati dan kehalusan budi para penghuni kolej



LAGU : KOLEJ KEDIAMAN IBNU SINA

Bersama kita menuju

Ke arah kecemerlangan

Berganding bahu bertekad

Menghadapi cabaran

Bersama mengejar impian

Berilmu berwawasan

Menjunjung megah harapan

Kolej Ibnu Sina

Membina teras kemajuan

Di pelbagai lapangan

Bersama kita berbakti

Kepada nusa dan bangsa

Dengan semangat perpaduan

Menempa kejayaan

Menjunjung tinggi kebanggaan

Kolej Ibnu Sina

Ciptaan : En. Shahrudin Amin

Lirik : Miss Selena Teoh Tse Yen (Alumni KKIS)

KAPASITI BLOK KEDIAMAN

| BLOK | KAPASITI |
|--------|----------|
| A | 155 |
| B | 162 |
| C | 50 |
| D | 50 |
| E | 50 |
| F | 50 |
| G | 124 |
| H | 124 |
| JUMLAH | 765 |

KEMUDAHAN

(Rujuk lampiran 6)

1. Dewan bersama pentas
2. Kedai Runcit
3. Bilik Bacaan
4. Bilik Televisyen dan Rekreasi
5. Bilik Gimnasium
6. Stor Sukan
7. Bilik Jawatankuasa Tindakan Kolej
8. Bilik Seminar
9. Bilik Mesyuarat
10. Bilik Muzik
11. Bilik serbaguna
12. Surau
13. Bilik parcel
14. Dobi
15. Mesin basuh pakaian berbayar dan pemanas air
16. Vending Machine (Minuman & Makanan)
17. Mesin Air RO
18. Tempat letak kereta
19. Tempat letak motosikal
20. Kemudahan Kenderaan — Van
21. Kemudahan Sistem Siaraya
22. Gelanggang Sukan: tenis, bola keranjang, sepak takraw, padang bola sepak, bola jaring, futsal dan badminton.
23. Dataran Avicenna
24. Ampaian
25. Bilik seorang
26. Bilik dua orang
27. Bilik seni
28. Kafe
29. Seterika dan ketuhar gelombang mikro
30. Peti sejuk

CARTA ORGANISASI

PENTADBIRAN KOLEJ

(Rujuk lampiran 1: Carta Organisasi Pentadbiran Kolej Kediaman Ibnu Sina)

PENGURUSAN KOLEJ

(Rujuk Lampiran 2: Carta Organisasi Pengurusan Kolej Kediaman Ibnu Sina)



NOMBOR-NOMBOR TELEFON PENTING

| | |
|--|----------------------------|
| Pejabat Am Kolej Kediaman Ibnu Sina | 03-7960 1468 |
| Pejabat Keselamatan Universiti Malaya | 03-7967 7070/ 7777 |
| Pusat Perubatan Universiti Malaya | 03-7949 4422/ 03-7961 7070 |
| Unit Trauma dan Kecemasan PPUM | 03-7949 2500/ 03-7950 2501 |
| Klinik Universiti Malaya | 03-7967 6445 |
| Balai Polis Jalan Lembah Pantai | 03-2282 2222 |
| Balai Polis Brickfield | 03-7982 4999 |
| Balai Bomba dan Penyelamat Lembah Pantai | 03-2282 4444 |
| Polis dan Ambulans | 999 |
| Jabatan Hal Ehwal Pelajar | 03-7967 3506 |
| JPPHB: Elektrik & Elektronik (standby) | 03-7967 3555 |
| JPPHB: Penyelenggaraan Fizikal | 03-7967 6262 |
| Jabatan Teknologi Maklumat | 03-7967 4001 |

(Sila rujuk papan kenyataan untuk mendapatkan nombor telefon Penolong Pengurus Asrama)

PENTADBIRAN KOLEJ KEDIAMAN IBNU SINA

(Dikemaskini pada September 2022)

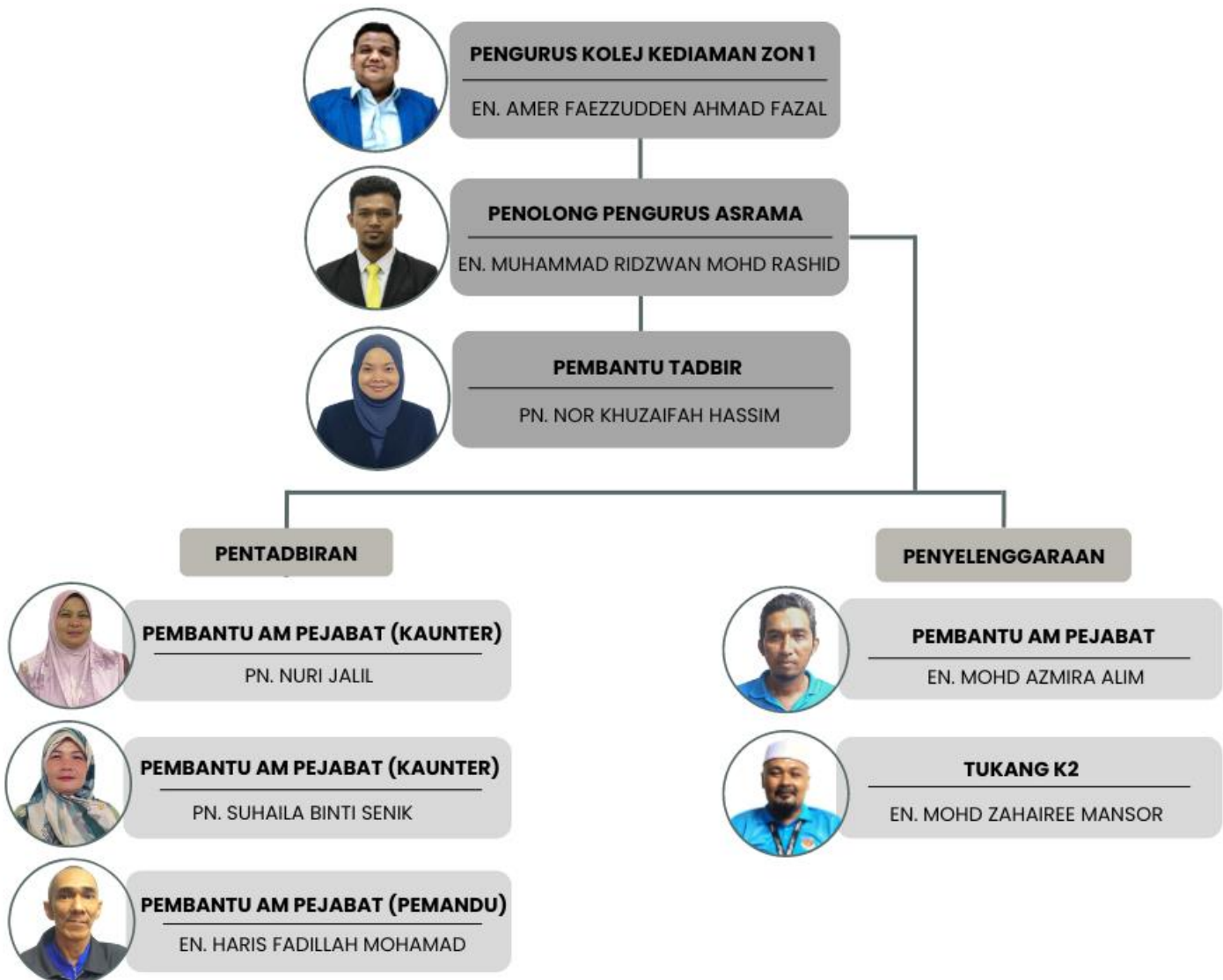

PENGURUSAN KOLEJ KEDIAMAN IBNU SINA

(Dikemaskini pada September 2022)

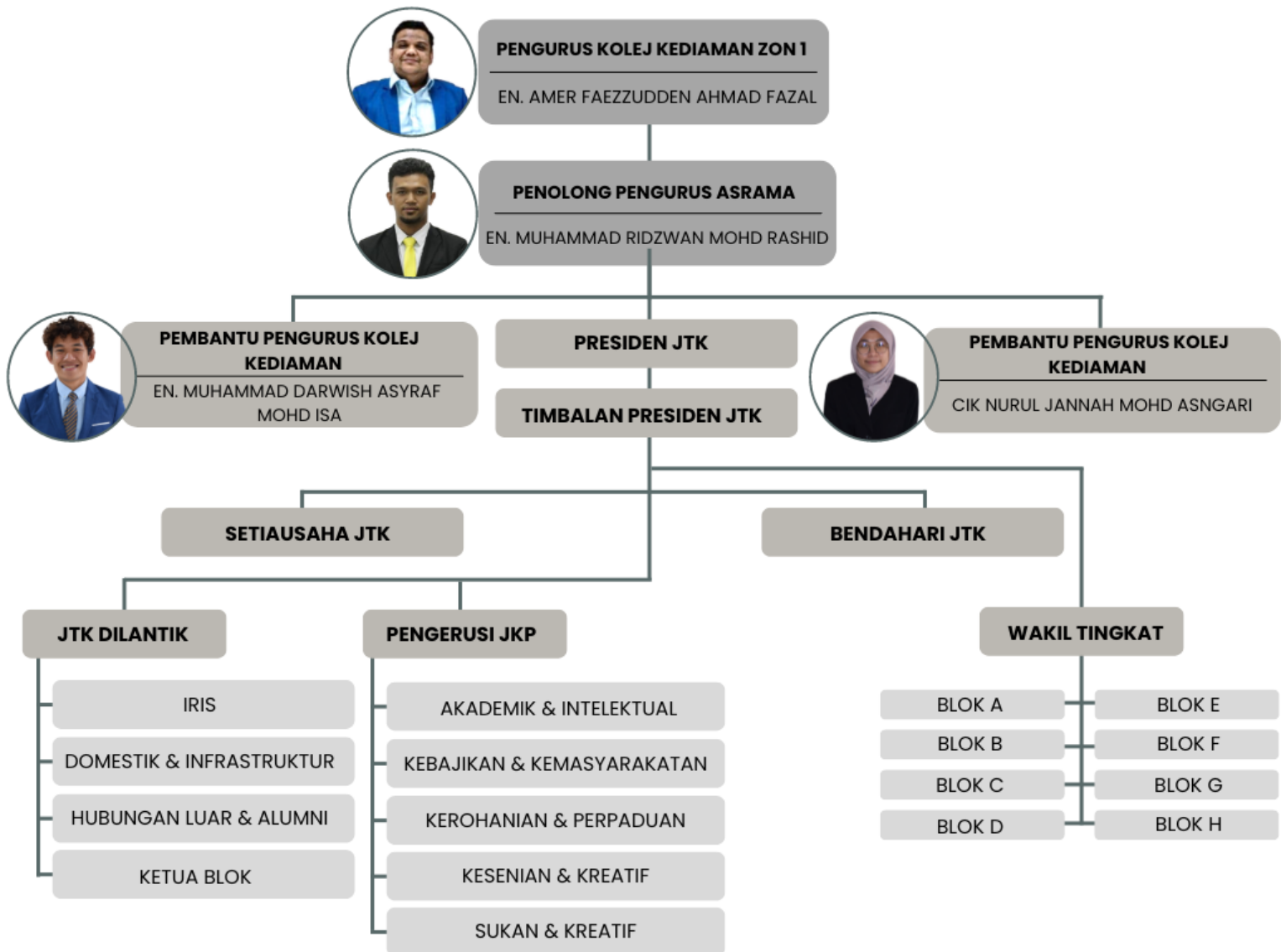

Sekiranya Berlaku Kecemasan



Pejabat Keselamatan UM

+603 - 7967 7070 / 7777



Klinik UM

+603 - 7967 6445



Balai Polis Jalan Pantai

+603 - 2282 2222

Balai Polis Brickfield

+603 - 7982 4999



Pusat Perubatan UM

+603 - 7949 4422
+603 - 7961 7070 (24 jam)



Unit Trauma dan Kecemasan UM

+603 - 7950 2500
+603 - 7950 2501

Balai Bomba dan Penyelamat Jalan Pantai

+603 - 2282 4444

Pengurus Kolej
Kediaman Zon 1
(KK1, KK2 & KK6)
(En. Amer)

019 - 982 2307

Pembantu Pengurus Kolej
Kediaman
(En. Darwish)

011 - 2548 8230

JPPHB UM: Bahagian
Elektrik & Elektronik
(Standby)

03 - 7967 3555

Penolong Pengurus Asrama
(KK6)
(En. Ridzwan)

010 - 666 5277

Pembantu Pengurus Kolej
Kediaman
(Cik Nurul Jannah)

017 - 292 5706

JPPHB UM: Bahagian
Penyelenggaraan
Fizikal

03 - 7967 6262

Jabatan Teknologi
Maklumat

03 - 7967 4001

JABATAN HAL EHWAL PELAJAR

Aras 2, Blok E, Kompleks Perdanasiswa,
Universiti Malaya
Tel: +603 - 79673506

PELAN KOLEJ KEDIAMAN IBNU SINA

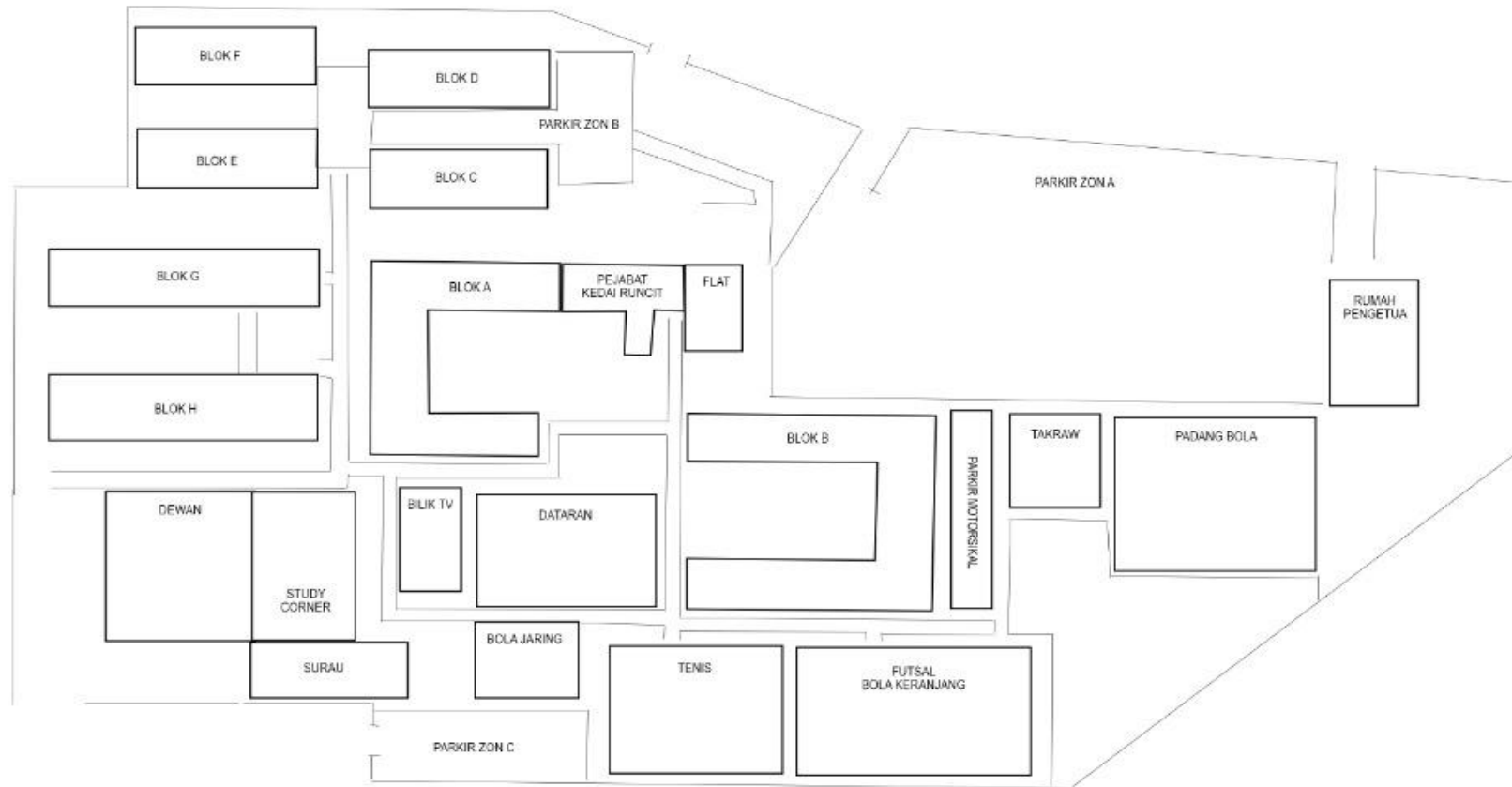



Dewan berserta pentas



Kedai runcit



Bilik bacaan



Bilik Televisyen dan Rekreasi



Bilik gimnasium



Stor sukan



Bilik JTK

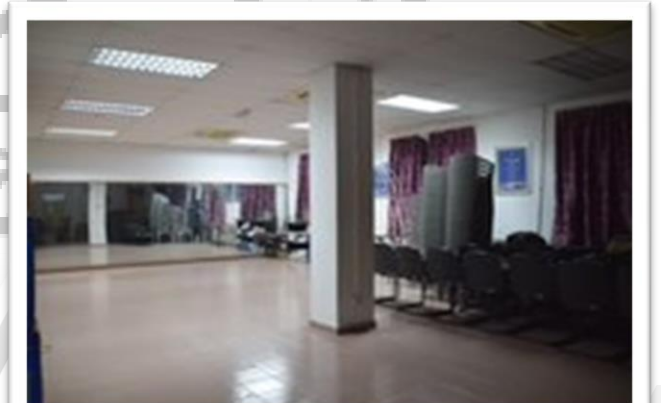

Bilik seminar



Bilik mesyuarat

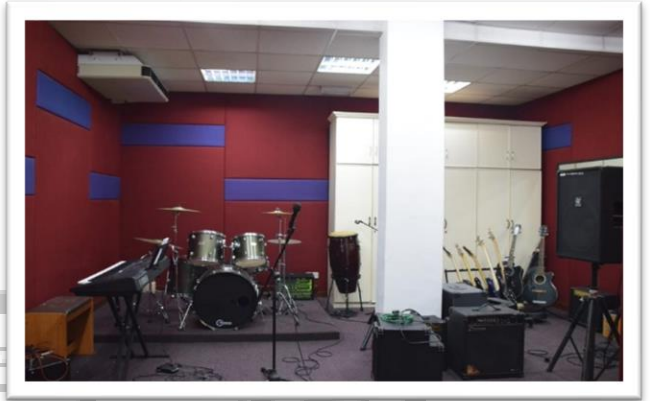

Bilik muzik



Bilik serbaguna



Surau

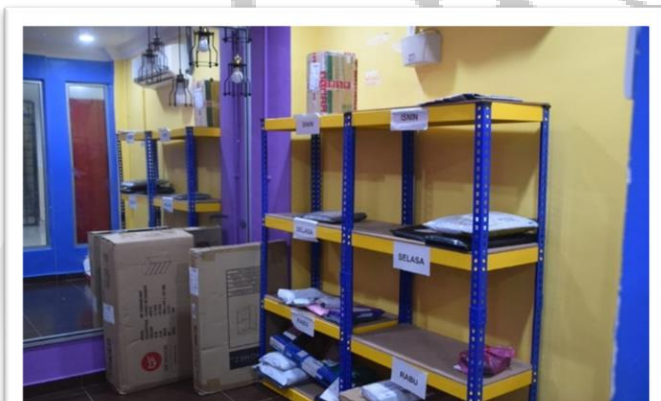

Bilik parcel



Dobi



Mesin basuh berbayar dan pemanas air

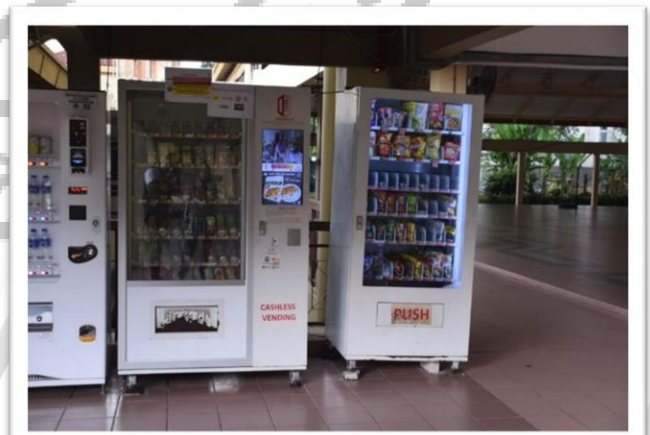

Vending Machine (makanan & minuman)



Mesin air RO



Tempat letak kereta



Tempat letak motosikal



Tempat letak van



Kemudahan sistem siar raya



Gelanggang tenis



Gelanggang bola keranjang



Gelanggang sepak takraw



Padang bola sepak



Bola jaring



Gelanggang futsal



Gelanggang badminton



Dataran Avicenna



Ampaian

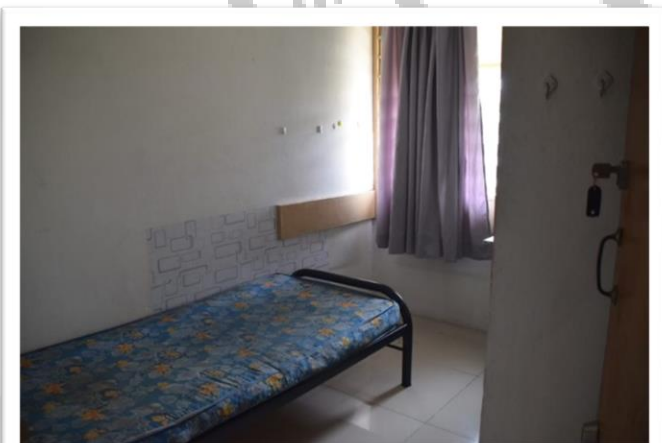

Bilik seorang

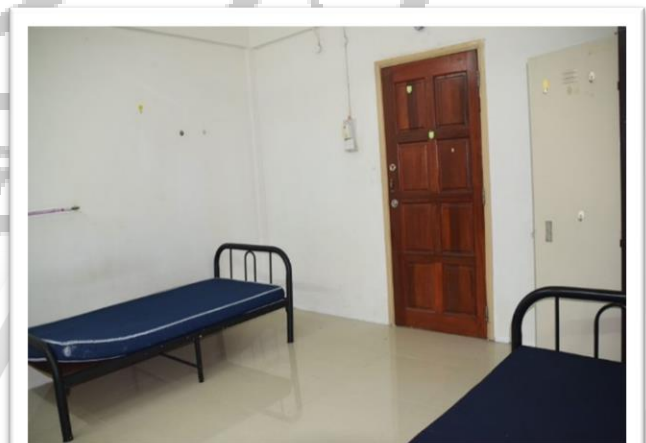

Bilik dua orang

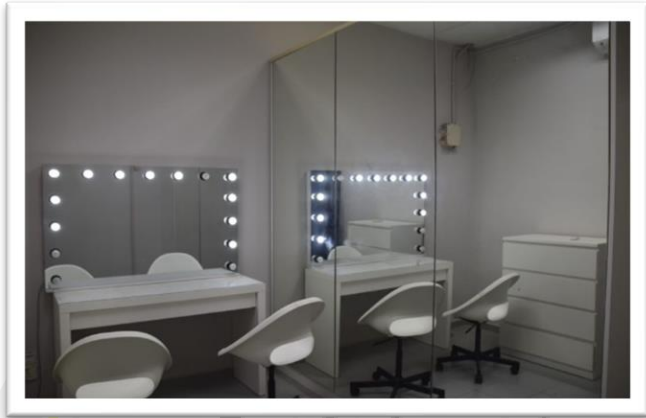

Bilik seni



Bilik seni 2



Kafe



Seterika dan ketuhar gelombang mikro



Peti sejuk



A VICENNA

2018

