



UNIVERSITI
MALAYA



ROYAL

KOLEJ KEDIAMAN RAJA DR NAZRIN SHAH (KK12)

UNIVERSITI MALAYA

KOLEJ KEDIAMAN KE12
03 - 7960 3237

SEJARAH KOLEJ KEDIAMAN RAJA DR. NAZRIN SHAH (KK12)

Kolej Kediaman Ke 12 merupakan kolej kediaman yang terbaru dan terbesar di antara 12 buah kolej kediaman yang terdapat di Universiti Malaya. Kolej ini dinamakan atas nama Raja Dr Nazrin Shah Ibni Sultan Azlan Muhibbuddin Shah, yang telah merasmikan pembukaan kolej kediaman ke-12 ini pada 26 Februari 2005.

Raja Dr Nazrin Shah Ibni Sultan Azlan Muhibbuddin Shah merupakan Canselor Universiti Malaya.

Kolej yang berkonsepkan 'Kolej terbuka' ini mula dibuka pada 1 Jun 2002 dan mula beroperasi sepenuhnya pada bulan November 2002.

LOGO KOLEJ



RASIONAL LOGO KOLEJ KEDIAMAN RAJA DR NAZRIN SHAH

1. **Keris dan tulisan jawi** melambangkan kedaulatan dan warisan Raja-Raja Melayu serta kebudayaan kebangsaan
2. **Empat garisan bulat** membawa maksud kakitangan akademik, kakitangan pengurusan dan professional, kakitangan sokongan dan para pelajar bersatu meningkatkan kecermerlangan kolej kediaman untuk menuju ke arah kejayaan yang gemilang.
3. **Warna biru dan merah** melambangkan semangat perpaduan.
4. **Warna putih** melambangkan keikhlasan dan akhlak mulia.
5. **Dua buah buku berwarna kuning di kiri dan kanan** membawa maksud Gedung ilmu yang bernilai tinggi.
6. **"Cemerlang Menuju Gemilang"** adalah cogan kata Kolej Kediaman Raja Dr Nazrin Shah, Universiti Malaya

LAGU KOLEJ KEDIAMAN

**DI SINI KITA BERSAMA
MENYUMBANG IDEA DAN TENAGA
BERBAKTI UNTUK NEGARA
PROAKTIF AMALAN KITA
WARGA VARSITI MALAYA
PELAJAR CEMERLANG MATLAMAT KITA
AKHLAK MULIA TEMAN SETIA
MEMBINA DIRI MAJU JAYA**

KOLEJ KEDIAMAN RAJA DR NAZRIN SHAH

**BERSATU SEPAKAT
SAMA PUNYA NIAT YANG IKHLAS
BERJAYA DUNIA DAN AKHIRAT
KAMI MERASA GEMBIRA
PELBAGAI BANGSA DAN AGAMA
CEMERLANG MENUJU GEMILANG
ITULAH COGAN KATA KITA**

(ULANG *)

**CEMERLANG MENUJU GEMILANG
ITULAH COGAN KATA KITA**

PENGENALAN KOLEJ KEDIAMAN

BLOK PENTADBIRAN

PEJABAT
PENTADBIRAN

BILIK GERAKAN
PELAJAR

BILIK
MESYUARAT

DEWAN

BLOK PERNIAGAAN

KAFETERIA/KIOSK

KEDAI RUNCIT/
KEDAI FOTOKOPI

2 BLOK UNTUK
PELAJAR LELAKI

BLOK (A)

BLOK (B)

2 BLOK UNTUK
PELAJAR PEREMPUAN

BLOK (C)

BLOK (D)

STAF PENTADBIRAN KOLEJ KEDIAMAN



CIK NUR AMNI BINTI MOHD SUPARDI
PENGURUS KOLEJ KEDIAMAN ZON 4
(KK11 &KK12)



ENCIK MUHAMMAD KHAIRUL HANIS
BIN KASIM
PENOLONG PENGURUS ASRAMA
KK12



PUAN NURUL SUHADAH BINTI ANUAR
PENOLONG PENGURUS ASRAMA
KK12



**PN. ZAINAB BINTI
MOHAMED
PEMBANTU AM PEJABAT**



**EN. ROSLI BIN PAUZI
PEMBANTU OPERASI**



**PN. NOERHAYATY BINTI
DOLLAH
PEMBANTU AWAM**



**EN. MOHD AZHAR BIN
OTHMAN
PEMBANTU AM PEJABAT**



**EN. HIZBUL BAHAR BIN
IBRAHIM
PEMBANTU AM PEJABAT**



**EN. SAIFUL NIZZAM BIN
SAIPODDIN
TUKANG K2**



**EN. MOHD ZAKARIE BIN
HAMZAH
PEKERJA AWAM**



**EN. MOHD YUSRI BIN
MUKHTAR
PEMBANTU AM PEJABAT**

PEMBANTU PENGURUS ASRAMA KK12



**EN. MOHD ZULFADLI BIN ABDUL
RAHMAN**



CIK AMIRA NATASYA BINTI OTHMAN



MR SYED MUZAMMIL AHMED

FASILITI-FASILITI DI KOLEJ KEDIAMAN RAJA DR. NAZRIN SHAH (KK12)

Kafeteria



Bilik Parcel



Bilik Cube Pelajar



Ezibox Poslaju

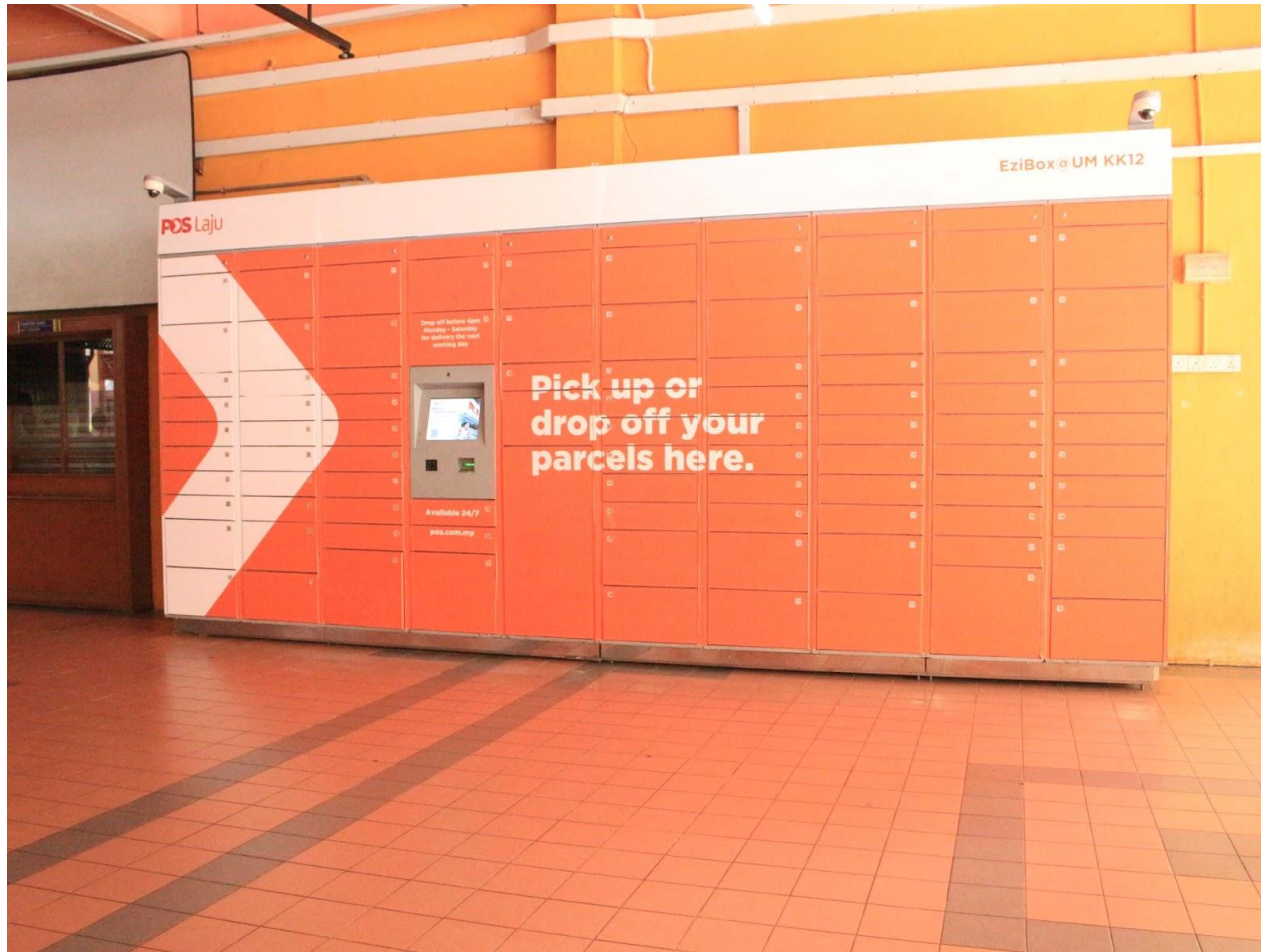

Dobi layan diri



ATM





Kafeteria HE & SHE COFFEE



Mesin Vending Makanan



Gelanggang Sukan



Kedai Gunting Rambut



Kedai Runcit

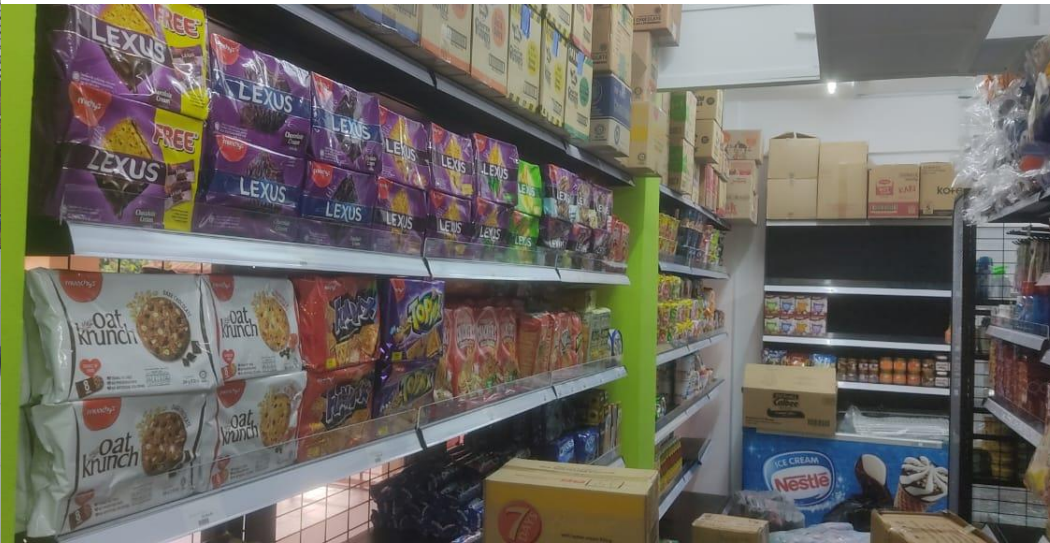

Lif

